Erde

CL CLAUDIA LANGER

Geborgenheit

Collier
18kt Gelbgold
Rutilquarz

Momente

Collier
18kt Gelbgold
Smaragdkristall
Edelstahl

Im Reich der Feen ...

... und Zwerge

Collier
925/000 Silber
Turmalin

Collier
925/000 Silber
Imperial Topas

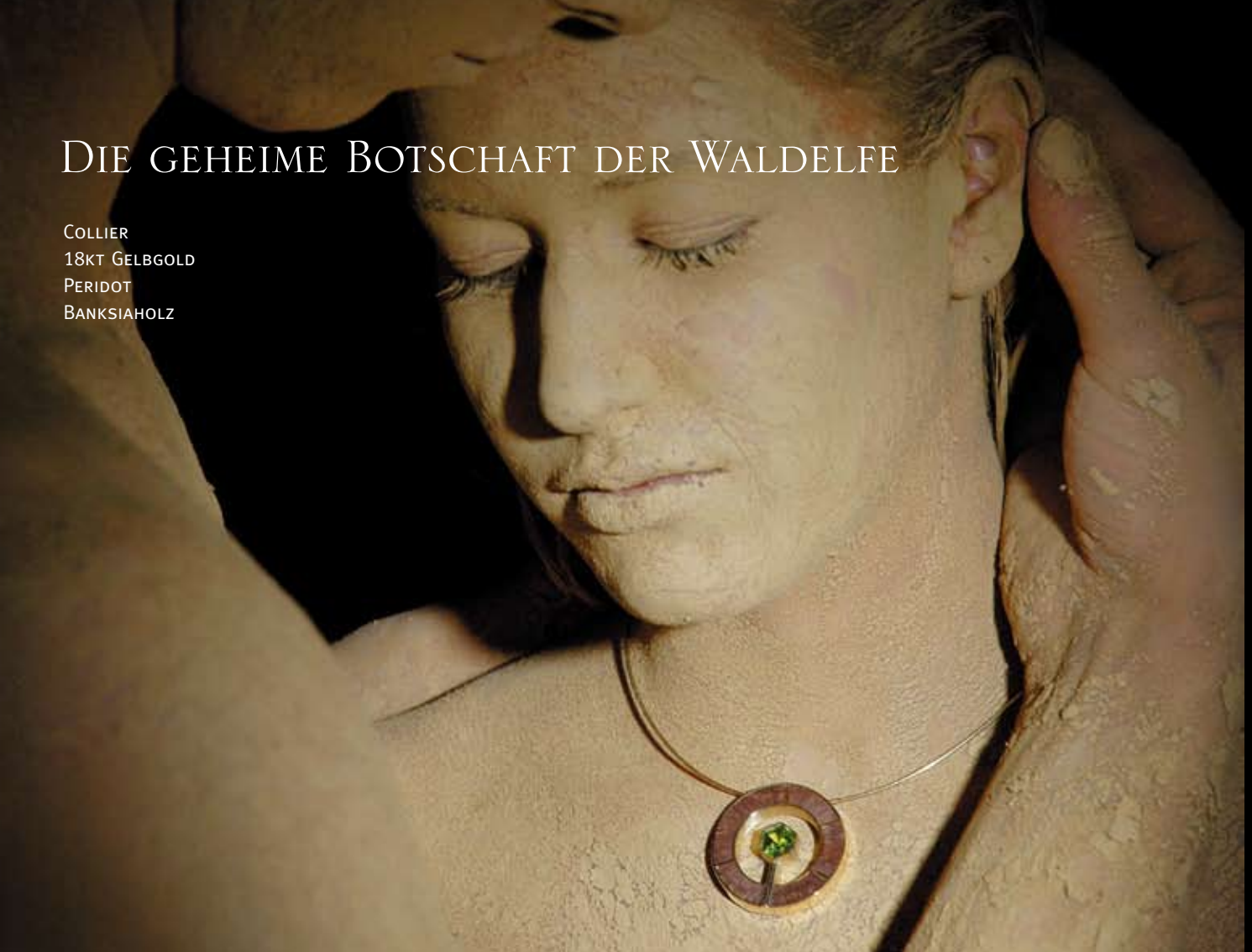

Die geheime Botschaft der Waldelfe

Collier
18kt Gelbgold
Peridot
Banksiaholz

Bäume

Collier
925/000 Silber
Edelstahl
versteinertes Holz

Anziehung

Zweigeteilter Ring
925/000 Silber
Eisenfeilung
Glas
Magnet

Kraft

Collier Lava
Silber vergoldet

Der Garten Eden

Zweigeteilter Ring
925/000 Silber
Glas
Papier
Edelstahl

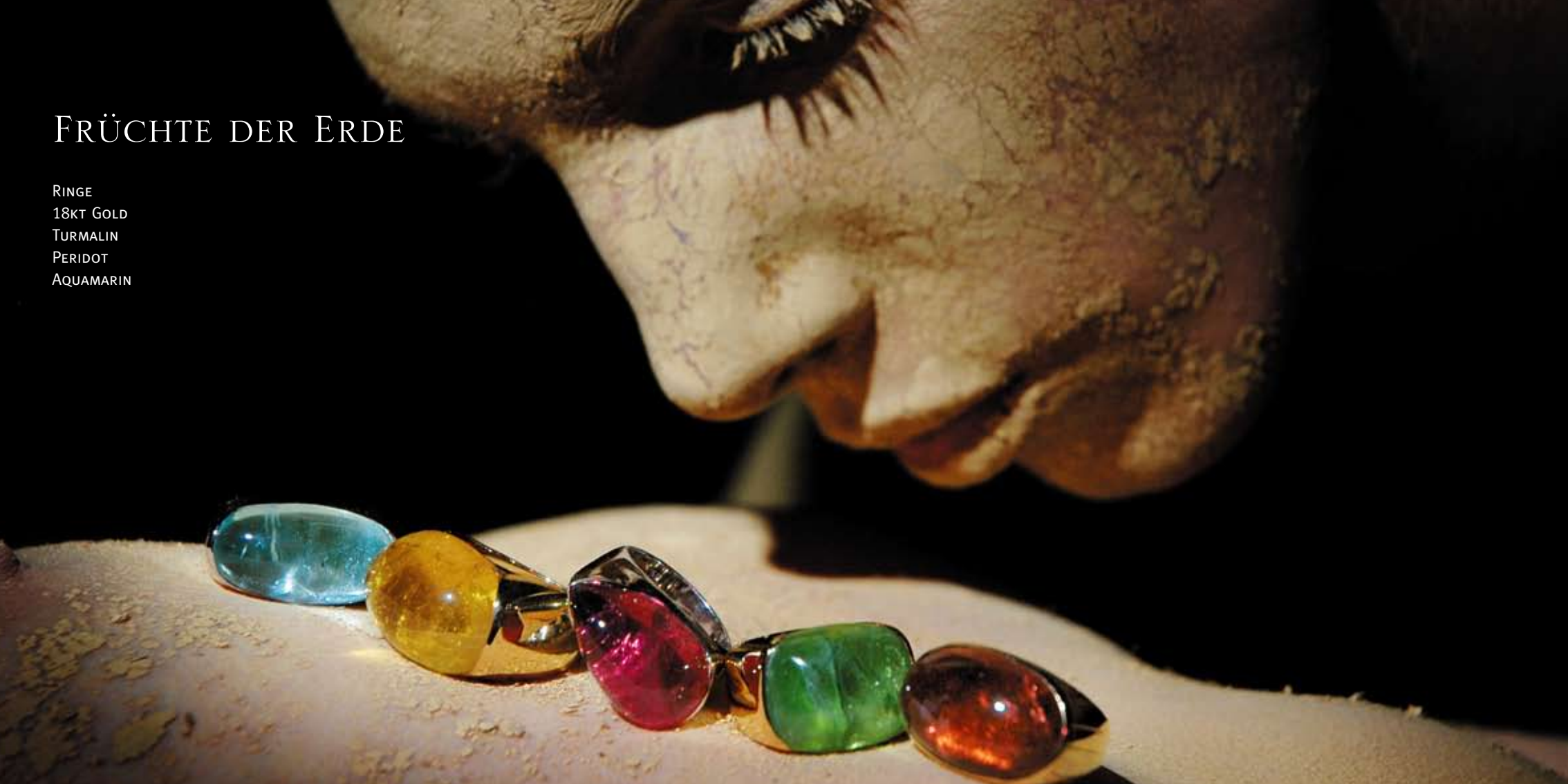

Früchte der Erde

Ringe
18kt Gold
Turmalin
Peridot
Aquamarin

Mutter Erde

Collier Citrin
925/000 Silber vergoldet
Magnetverschluss

Gravitation

Collier
925/000 Silber
Lava
Magetverschluss

Vollendung

Collier
18kt Gelbgold
Onyx
Edelstahl
Magnetverschluss

Ring
18kt Gelbgold
Onyx

Ein jeder soll den Weg des andern achten,
wo zwei sich redlich zu vollenden trachten.

Christian Morgenstern

Frühling am See

Zweigeteilter Ring
925/000 Silber
Rubin

Grünes Leuchten und Klingen

Zweigeteilter Ring
925/000 Silber
Magnet
Edelstahl
Glas

Güte

Diamantkette
18kt Weissgold

Güte in den Worten erzeugt Vertrauen,
Güte beim Denken erzeugt Tiefe,
Güte beim Verschenken erzeugt Liebe.

Laotse

Von Herz zu Herz

Collier
Carneol
925/000 Silber vergoldet
Magnetverschluss

Denn wo das Strenge mit dem Zarten,
wo Starkes sich und Mildes paarten,
da gibt es einen guten Klang.
Drum prüfe, wer sich ewig bindet,
ob sich das Herz zum Herzen findet!

Friedrich Schiller

Moos

Ring
18kt Gelbgold
Uwarovit

Das Thema „Erde“ ...

Die Schmuckkünstlerin Mag. Claudia Aichhorn, beschäftigt sich in Ihren künstlerischen Arbeiten mit Beziehungen in vielen Variationen, sie verbindet mit dem Thema die Mutter Erde, die uns alle trägt und schützt, das Weibliche, sowie Fruchtbarkeit und Wachstum. Durch ihre zentrierte und ruhige Energie unterstützt uns die Erde in unserer Mitte und stärkt unser Urvertrauen. mit Hilfe der Gravitation hält sie uns und ermöglicht uns so hier zu leben.

Mag. Claudia Aichhorn, MA (geb. Langer) ...

1973 in Linz geboren; 1987-92 Höhere Bundeslehranstalt für Kunstgewerbe in Linz; 1992-97 Universität für künstlerische und industrielle Gestaltung Linz; 1995-97 Postgraduiertes Studium mit Abschluss zum Master of Art am Royal College of Art, London; Internationale Ausstellungen; 2001 Heirat mit Ing. Mag. Fritz Aichhorn samt der zwei Töchter Carmen und Marlies; 2002 und 2004 Geburt der Söhne Maximilian und Stefan; Mai 2004 Übernahme der Schmuckerzeugung Langer in Enns; 2008 Prüfung zur Diamantgutachterin.

Auszug bisheriger Ausstellungen ...

1993 - „Ring und Armband“, Joanneum, Graz; 1994 - „Architektur in Graz“, Joanneum, Graz; 1995 - Villa de Bondt, Gent/Belgien; 1996 - Renaissance Art Award, Aylesford Newsprint, Kent/UK; „Subjects 96“, Finnland; 1997 - „The Garden of Eden“, Forum Ferlandina, Barcelona/Spanien; Degree Show, Royal College of Art, London/UK; Galerie Marzee, Nijmegen/Niederlande; 1998 - Einzelausstellung, Galerie Tiller, Wien; 1999 - Einzelausstellung, Electrum Gallery, London; Einzelausstellung, Brucknerfestival, Linz; Eigen Art, Leonding, Österreich; 2000 - Einzelausstellung, Galerie Marzee, Nijmegen/Niederlande; decade — RCA at Villa de Bondt, Ghent, Belgien; 2001 - „Alles Schmuck“, Museum für Gestaltung, Zürich/Schweiz; 2002 - Forum Ferlandina, Barcelona/Spanien; 2004 - Galerie Marzee, Nijmegen/Niederlande; 2005 - Contemporary Applied Arts Gallery, London/England; 2006 - Einzelausstellung „Dimensionen der Liebe“; 2007 - Einzelausstellung „Wasser“; Elegius-Preis, Trakelhaus Salzburg; Einzelausstellung „Feuer“; 2008 - Einzelausstellung, „Zwei Funkeln“ Galerie 44er Haus, Leonding; Einzelausstellung „Erde“

CL CLAUDIA LANGER

Atelier C. Langer, A - 4470 Enns, Steyrerstrasse 13
Tel. +43 (0) 664 182 50 92, www.twosome.at

Design by vorauer, friends* werbeagentur • Photography by Katharina Dorninger, Langer GmbH